

Pro 12 - ponoc... 01



Obec Petrovičky
IČO 00578509
sídlo **Petrovičky 35, 508 01 Petrovičky**
Zastoupená **Ing. Iva Frydrychová** funkce **starosta**
číslo účtu
Datová schránka

email pro doručení výzvy k vystavení FA
(jako strana povinná z věcného břemene – služebnosti, dále jen „**Povinná**“)
na straně jedné
a

ČEZ Distribuce, a. s.

se sídlem Děčín, Děčín IV-Podmokly, Teplická 874/8, PSČ 405 02
zapsaná v OR vedeném krajským soudem v Ústí nad Labem, oddíl B., vložka 2145,
IČO 24729035, DIČ CZ24729035
s předmětem podnikání – distribuce elektřiny na základě licence č. 121015583
bankovní spojení: č.ú. 35-4544580267/0100, KB Praha

zastoupená na základě jí písemně udělené platné plné moci
AZ Elektrostav, a.s., se sídlem: Nymburk, Bobnická ulice 2020, 288 01 Nymburk
IČ organizace: 45149909, DIČ CZ45149909

Společnost je registrována pod spisovou značkou B 1625 ze dne 4.6.1992
u Městského soudu v Praze.
**zastoupena Ing. Mgr. Martinem Stiborem, vedoucím střediska geodézie a věcných
břemen, na základě platné plné moci**

(jako strana oprávněná z věcného břemene – služebnosti, dále jen „**Oprávněná**“)
na straně druhé

(Povinná a Oprávněná společně rovněž jako „**Smluvní strany**“)

uzavřely níže uvedeného dne, měsíce a roku tuto:

Smlouvu o zřízení věcného břemene - služebnosti
č. IP-12-2007935/001
Petrovičky knn st.p.č.40 RD Frydrychová
(dále jen „**Smlouva**“)

k provedení ustanovení § 25 odst. 4 zákona č. 458/2000 Sb., o podmínkách podnikání a o výkonu státní správy v energetických odvětvích a o změně některých zákonů (energetický zákon), v platném znění (dále jen „energetický zákon“), a § 1257 a násl. zákona č. 89/2012 Sb., občanský zákoník (dále jen „občanský zákoník“)

Článek I.
Úvodní ustanovení

1.1. Oprávněná je provozovatelem distribuční soustavy (dále jen „**PDS**“) na území vymezeném licenci na distribuci elektřiny, udělenou PDS Energetickým regulačním úřadem. Distribuční soustava je provozována ve veřejném zájmu. PDS má povinnost zajišťovat spolehlivé provozování, obnovu a rozvoj distribuční soustavy na území vymezeném licenci, přičemž při výkonu licencované činnosti, pokud jí dojde k zatížení cizí nemovitostí, je PDS povinen k této nemovitosti zřídit věcné břemeno (služebnost) podle energetického zákona, jako jeden z předpokladů pro plnění práv a povinností plynoucích PDS z energetického zákona.

- 1.2. Povinná prohlašuje, že je vlastník

Pozemků parc. č. 559/1, 559/3, v k.ú. Petrovičky u Hořic, obec Petrovičky, zapsáno v katastru nemovitostí vedeném Katastrálním úřadem pro Královéhradecký kraj, Katastrální pracoviště Jičín. (dále jen "**Dotčené Nemovitosti**" nebo též jen "**Pozemky**")

Dotčené Nemovitosti se nacházejí na území vymezeném licenci, v němž Oprávněná provozuje distribuční soustavu. Oprávněná má povinnost zřídit věcné břemeno umožňující zřídit a provozovat ve smyslu § 25 odst. 3 písm. e) energetického zákona na Dotčených Nemovitostech zařízení distribuční soustavy.

Článek II. Předmět Smlouvy

- 2.1. Předmětem Smlouvy je zřízení a vymezení věcného břemene - osobní služebnosti - zřízení umístění a provozování zařízení distribuční soustavy podle § 25 odst. 4 energetického zákona a ve smyslu obecných ustanovení o služebnosti podle § 1257 až 1266 občanského zákoníku, nepodléhající úpravě služebnosti inženýrské sítě ve smyslu § 1267 a násl. občanského zákoníku z důvodu odlišného jejího obsahu a účelu oproti zvláštní právní úpravě stanovené energetickým zákonem (dále jen „věcné břemeno“). Obsah věcného břemene je specifikován v článku III. této smlouvy. Věcné břemeno se zřizuje na Dotčených Nemovitostech ve prospěch Oprávněné v rozsahu uvedeném v této Smlouvě a k účelu vyplývajícím z přísl. ustanovení energetického zákona. Povinná se za podmínek stanovených touto smlouvou a zákonem zavazuje strpět práva Oprávněné plynoucí z věcného břemene a s ním spojených zákonných omezení a Oprávněná prohlašuje, že tato práva přijímá a bude je vykonávat za podmínek sjednaných touto Smlouvou a stanovených zákonem.
- 2.2. Povinná výslovně prohlašuje, že není žádným způsobem omezena v právu zřídit k Dotčeným Nemovitostem věcné břemeno, že Dotčené Nemovitosti nejsou zatíženy žádným zástavním, předkupním, či jiným věcným nebo závazkovým právem, kterým by byl znemožněn účel této Smlouvy. Povinná prohlašuje, že jí nejsou známy žádné faktické nebo právní vady Dotčených Nemovitostí, kterými by byl znemožněn účel této Smlouvy.

Článek III. Specifikace věcného břemene

- 3.1. Smluvní strany se dohodly, že Povinná, jako vlastník Dotčených Nemovitostí, zřizuje k Dotčeným Nemovitostem ve prospěch Oprávněné právo odpovídající věcnému břemenu podle § 25 odst. 4 energetického zákona, když jeho obsah je v souladu s účelem daným energetickým zákonem a rozsah jeho výkonu blíže uveden v tomto článku.
- 3.2. Smluvní strany berou na vědomí, že se změnou vlastníka Dotčených Nemovitostí přecházejí i práva a povinnosti, vyplývající z věcného břemene, na nabyvatele Dotčených Nemovitostí.
- 3.3. Smluvní strany se za účelem umístění součásti distribuční soustavy kabelové vedení NN, přípojková skříň na sloupu (dále jen „**Součást distribuční soustavy**“) na Dotčených Nemovitostech a za účelem jejího provozování dohodly na zřízení věcného břemene, jehož obsahem je právo Oprávněné zřídit, provozovat, opravovat a udržovat Součást distribuční soustavy na Dotčených Nemovitostech. Věcné břemeno zahrnuje též právo Oprávněné provádět na Součásti distribuční soustavy úpravy za účelem její obnovy, výměny, modernizace nebo zlepšení její výkonnosti, včetně jejího odstranění.
- 3.4. Rozsah věcného břemene na Pozemcích podle této smlouvy je vymezen v geometrickém plánu č. **121-10096/2016**, schváleném Katastrálním úřadem pro **Královéhradecký kraj**, Katastrální pracoviště **Jičín**, dne **26.08.2016** pod č. **731/2016**. Geometrický plán je přílohou č. 1 této smlouvy a její nedílnou součástí. Veškeré náklady související s vyhotovením geometrického plánu, Smlouvy uhradí Oprávněná.

- 3.5. Povinná z věcného břemene je povinna strpět výkon práva Oprávněné, vyplývající z této Smlouvy a energetického zákona a zdržet se veškeré činnosti, která vede k ohrožení Součástí distribuční soustavy a omezení výkonu tohoto práva Oprávněné.
- 3.6. Věcné břemeno, zřízené touto Smlouvou, se sjednává jako časově neomezené a zaniká v případech stanovených zákonem.

Článek IV. Další práva

- 4.1. Oprávněná z věcného břemene má ve vztahu k Dotčeným Nemovitostem dále oprávnění, která jí, jako PDS přísluší z energetického zákona, především pak:
- Vstupovat a vjíždět na Dotčené Nemovitosti v souvislosti se zřizováním, obnovou a provozováním distribuční soustavy.
 - Odstraňovat a oklešťovat na Dotčených Nemovitostech stromoví a jiné porosty, provádět likvidaci odstraněného a okleštěného stromoví a jiných porostů ohrožujících bezpečně a spolehlivě provozování Součástí distribuční soustavy v případech, kdy tak po předchozím upozornění a stanovení rozsahu neučinil sám vlastník nebo uživatel Dotčených Nemovitostí.
- 4.2. Oprávněná je povinna při výkonu oprávnění, popsaných shora, postupovat coby PDS striktně ve smyslu § 25 odst. 8 energetického zákona, tj. co nejvíce šetřit práva Povinné a vstup, na věcným břemenem Dotčené Nemovitosti, jí bezprostředně oznámit. Po skončení prací je povinna uvést věcným břemenem Dotčené Nemovitosti do předchozího stavu, a není-li to možné s ohledem na povahu provedených prací, do stavu odpovídajícího jejich předchozímu účelu nebo užívání a bezprostředně oznámit tuto skutečnost Povinné. Po provedení odstranění nebo okleštění stromoví je Oprávněná povinna na svůj náklad provést likvidaci vzniklého klesu a zbytků po těžbě.
- 4.3. Součástí distribuční soustavy je inženýrskou sítí ve smyslu § 509 občanského zákoníku se všemi k ní náležejícími součástmi.

Článek V. Cena a platební podmínky

- 5.1. Věcné břemeno podle této smlouvy se zřizuje úplatně.
- 5.2. Jednorázová náhrada za zřízení věcného břemene se sjednává ve výši **1 000,00 Kč** (slovy: **jedentisíc korun českých**). Oprávněná se zavazuje ve lhůtě do 30 dnů od doručení vyrozumění o povolení vkladu do katastru nemovitostí uhradit Povinné výše uvedenou náhradu způsobem určeným Povinnou.

Článek VI. Vklad věcného břemene do veřejného seznamu

- 6.1. Povinná tímto zmocňuje Oprávněnou, AZ Elektrostav, a.s., aby jí zastupovala v řízení před příslušným katastrálním pracovištěm ve věci zřízení práva k Dotčeným Nemovitostem podle této Smlouvy a aby za ní podepsala a podala návrh na vklad práva k Dotčeným Nemovitostem. Udělení zmocnění a jeho přijetí Smluvní strany potvrzují svými podpisy této Smlouvy o zřízení věcného břemene. Správní poplatek za návrh na zahájení řízení o povolení vkladu práva do katastru nemovitostí uhradí Oprávněná.
- 6.2. Věcné břemeno podle této Smlouvy vzniká v souladu s ustanovením občanského zákoníku zápisem do veřejného seznamu (katastr nemovitostí).

Článek VII.
Ostatní ujednání

- 7.1. Podpisem této Smlouvy Povinná, je-li fyzickou osobou, jako subjekt údajů potvrzuje, že Oprávněná jako správce údajů splnila vůči subjektu údajů informační povinnost ve smyslu § 11 zákona č. 101/2000 Sb., o ochraně osobních údajů, v platném znění, týkající se zejména provádění zpracování osobních dat subjektu údajů v interním informačním systému správce údajů pouze k účelu danému touto Smlouvou. Povinná, pro případ, že je fyzickou osobou, jako subjekt údajů rovněž prohlašuje, že si je vědoma všech svých zákonných práv v souvislosti s poskytnutím svých osobních údajů k účelu danému touto Smlouvou. Oprávněná se vůči Povinné, je-li fyzickou osobou, zavazuje při správě osobních údajů Povinné využívat je a nakládat s nimi pouze ke sjednanému účelu a v souladu se zákonem.
- 7.2. Smlouva je sepsána ve 3 stejnopisech, z nichž po jednom obdrží Povinná a Oprávněná a jeden stejnopis bude Oprávněnou použit pro účely příslušného řízení o povolení vkladu věcného břemene do katastru nemovitostí.

Článek VIII.
Závěrečná ujednání

- 8.1. Smluvní strany prohlašují, že si Smlouvu před jejím podpisem přečetly, že byla uzavřena po vzájemné dohodě, podle jejich pravé a svobodné vůle, určitě, vážně a srozumitelně, ani za nápadně nevýhodných podmínek, což stvrzují svými podpisy. Smluvní strany prohlašují, že Smlouva představuje úplnou dohodu o veškerých jejích náležitostech a neexistují náležitosti, které by smluvní strany neujednaly.
- 8.2. Smlouva nabývá účinnosti okamžikem jejího uzavření. Pro případ, že tato Smlouva není uzavírána za přítomnosti obou smluvních stran, platí, že Smlouva nebude uzavřena, pokud ji Povinná či Oprávněná podepíše s jakoukoliv změnou či odchylkou, byť nepodstatnou, nebo dodatkem, ledaže druhá smluvní strana takovou změnu či odchylku nebo dodatek následně ve formě sjednané touto Smlouvou a stanovené zákonem schválí.
- 8.3. Smlouva a právní vztahy z ní vyplývající se řídí právním řádem České republiky.
- 8.4. Na právní vztahy vyplývající nebo související s touto Smlouvou a v ní nebo v energetickém zákoně výslovně neupravené se přiměřeně uplatní ustanovení občanského zákoníku.

Zřízení věcného břemene - služebnosti podle této smlouvy bylo schváleno
dne usnesením č. dle zákona č. 128/2000 Sb., o obcích.

příloha:

- Geometrický plán pro vyznačení věcného břemene č. 121-10096/2016 ze dne 19.08.2016, potvrzený Katastrálním úřadem pro Královéhradecký kraj, Katastrálním pracovištěm Jičín dne 26.08.2016 pod č. 731/2016.

V dne

V Nymburku dne 20.10.2016

Obec Petrovičky
Ing. Iva Frydrychová
starosta
Povinná

ČEZ DISTRIBUCE, a.s.
Zmocněný zástupce:
Ing. Mgr. Martin Štíbor
Vedoucí střediska Geodézie a věcných
břemen
AZ Elektrostav, a.s.
Oprávněná

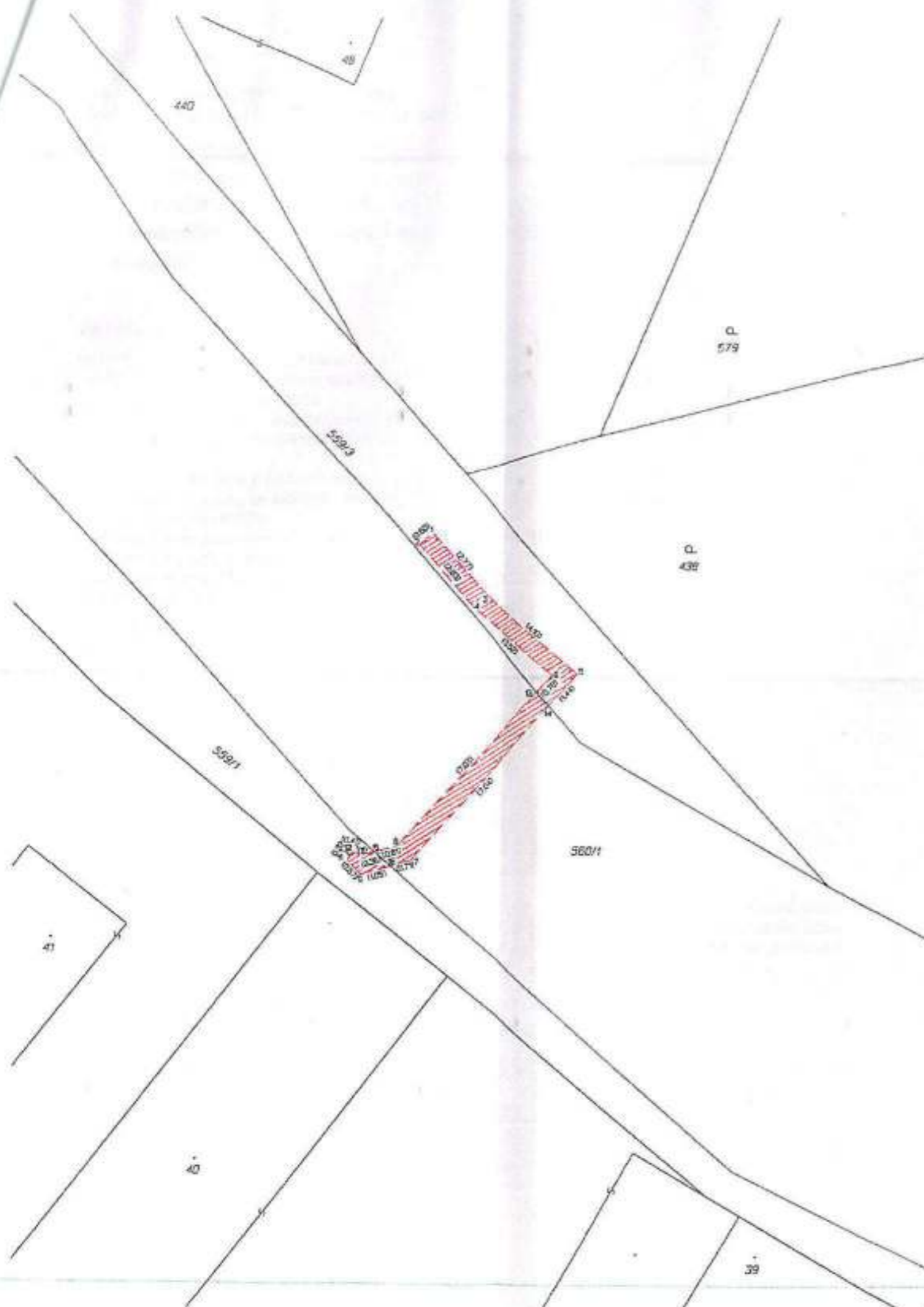

VÝKAZ DOSAVADNÍHO A NOVÉHO STAVU ÚDAJŮ KATASTRU NEMOVITOSTÍ																
Dosavadní stav						Nový stav										
Označení pozemku pars. dílem	Výměra parcely		Druh pozemku	Označení pozemku pars. dílem	Výměra parcely		Druh pozemku	Typ stavby	Způsob využití	Způsob využití	Způsob určení výměry	Porovnání se stavem evidence příslušného vztahu				
	ha	m ²			ha	m ²						Díl plošně z pozemku označeného v katastru nemovitostí	Číslo listu vlastnického	Výměra dílu	Označení dílu	
559/1												559/1		10001		
559/3												559/3		10001		
560/1												560/1		54		

Oprávněný: ČEZ Distribuce a.s.
Druh věcného břemene: dle smlouvy

Seznam souřadnic (S-JTSK)
Číslo bodu Souřadnice pro zápis do KN

	Y	X	Kód kv.	Poznámka
1	655772.75	1030578.46	3	
2	655773.20	1030578.85	3	
3	655770.52	1030580.54	3	
4	655771.34	1030580.98	3	
5	655767.77	1030583.18	3	
6	655768.61	1030583.20	3	
7	655773.48	1030588.43	3	
8	655773.92	1030588.93	3	
9	655775.17	1030589.90	3	
10	655775.05	1030589.24	3	
11	655775.62	1030589.41	3	roh elektrické sítě
12	655775.40	1030589.17	3	roh elektrické sítě
13	655769.14	1030583.77	8	
14	655768.74	1030584.29	8	
15	655774.70	1030589.14	8	
16	655774.16	1030589.62	8	

GEOMETRICKÝ PLÁN pro vymezení rozsahu věcného břemene k části pozemku	Geometrický plán vytvořený správným zeměměřičkým listem:		Strojopisně vytvořený správným zeměměřičkým listem:	
	Jméno příjmení	Ing. Jan Netuka	Jméno příjmení	Ing. Jan Netuka
	Číslo polečky seznamu úředně oprávněných zeměměřičských listů	1873/1999	Číslo polečky seznamu úředně oprávněných zeměměřičských listů	1873/1999
	Dne	19.8.2016 Číslo: 226/2016	Dne	29.8.2016 Číslo: 252/2016
Náležitosti a přímá odpověď podle přílohy		Tento strojopis odpovídá geometrickému plánu v elektronické podobě uloženému v datovém úložišti katastrálního úřadu.		
Vyhovitel: GEOŠRAFO s.r.o. Zemědělská 1091 500 03 Hrádec Králové		Kontrolní úřad souhlasí s odhlasovanou parčí.		
Číslo plánu: 121-10096/2016		KÚ pro Královéhradecký kraj KP Jičín Milošlava Purkertová PGP-731/2016-604 2016.08.26 10:33:06 CEST		
Obec: Jičín				
Obec: Petrovičky				
Kat. území: Petrovičky u Hořic				
Mapový list: Hořice 2-5/23				
Dosavadním vlastním pozemkem byla poskytnuta možnost uzavřít se v rámci s příbřezem smlouvu o novém břemene, která byla smlouvy předepsána zřetelně.				